

Township N. VIII South, Range N. IV West (Misc. Terr.)

4-31

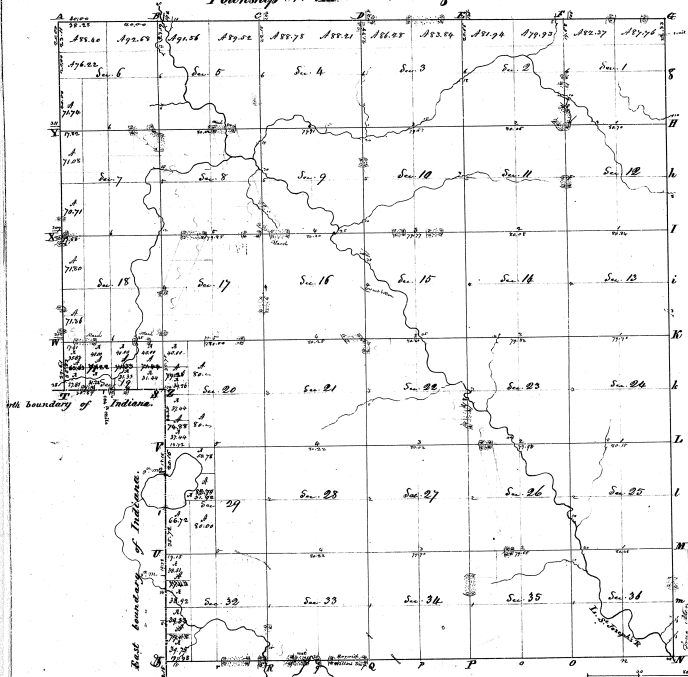

Surveyed in March & April 1828, by Robert Clark Jr. & Co.

Boundaries		Boundaries	
Sec. Cont.	Area Hc.	Sec. Cont.	Area Hc.
SE 17S 1	37 74	SW 24	600
SE 17S 2	32 37	SW 23	600
SE 17S 3	30	SW 22	600
SE 17S 4	30	SW 21	600
SE 17S 5	29 90	SW 20	600
SE 17S 6	30	SW 19	600
SE 17S 7	30	SW 18	600
SE 17S 8	30	SW 17	600
SE 17S 9	30	SW 16	600
SE 17S 10	30	SW 15	600
SE 17S 11	30	SW 14	600
SE 17S 12	30	SW 13	600
SE 17S 13	30	SW 12	600
SE 17S 14	30	SW 11	600
SE 17S 15	30	SW 10	600
SE 17S 16	30	SW 9	600
SE 17S 17	30	SW 8	600
SE 17S 18	30	SW 7	600
SE 17S 19	30	SW 6	600
SE 17S 20	30	SW 5	600
SE 17S 21	30	SW 4	600
SE 17S 22	30	SW 3	600
SE 17S 23	30	SW 2	600
SE 17S 24	30	SW 1	600
SE 17S 25	30	SW 36	600
SE 17S 26	30	SW 35	600
SE 17S 27	30	SW 34	600
SE 17S 28	30	SW 33	600
SE 17S 29	30	SW 32	600
SE 17S 30	30	SW 31	600
SE 17S 31	30	SW 30	600
SE 17S 32	30	SW 29	600
SE 17S 33	30	SW 28	600
SE 17S 34	30	SW 27	600
SE 17S 35	30	SW 26	600
SE 17S 36	30	SW 25	600
SE 17S 37	30	SW 24	600
SE 17S 38	30	SW 23	600
SE 17S 39	30	SW 22	600
SE 17S 40	30	SW 21	600
SE 17S 41	30	SW 20	600
SE 17S 42	30	SW 19	600
SE 17S 43	30	SW 18	600
SE 17S 44	30	SW 17	600
SE 17S 45	30	SW 16	600
SE 17S 46	30	SW 15	600
SE 17S 47	30	SW 14	600
SE 17S 48	30	SW 13	600
SE 17S 49	30	SW 12	600
SE 17S 50	30	SW 11	600
SE 17S 51	30	SW 10	600
SE 17S 52	30	SW 9	600
SE 17S 53	30	SW 8	600
SE 17S 54	30	SW 7	600
SE 17S 55	30	SW 6	600
SE 17S 56	30	SW 5	600
SE 17S 57	30	SW 4	600
SE 17S 58	30	SW 3	600
SE 17S 59	30	SW 2	600
SE 17S 60	30	SW 1	600
SE 17S 61	30	SW 36	600
SE 17S 62	30	SW 35	600
SE 17S 63	30	SW 34	600
SE 17S 64	30	SW 33	600
SE 17S 65	30	SW 32	600
SE 17S 66	30	SW 31	600
SE 17S 67	30	SW 30	600
SE 17S 68	30	SW 29	600
SE 17S 69	30	SW 28	600
SE 17S 70	30	SW 27	600
SE 17S 71	30	SW 26	600
SE 17S 72	30	SW 25	600
SE 17S 73	30	SW 24	600
SE 17S 74	30	SW 23	600
SE 17S 75	30	SW 22	600
SE 17S 76	30	SW 21	600
SE 17S 77	30	SW 20	600
SE 17S 78	30	SW 19	600
SE 17S 79	30	SW 18	600
SE 17S 80	30	SW 17	600
SE 17S 81	30	SW 16	600
SE 17S 82	30	SW 15	600
SE 17S 83	30	SW 14	600
SE 17S 84	30	SW 13	600
SE 17S 85	30	SW 12	600
SE 17S 86	30	SW 11	600
SE 17S 87	30	SW 10	600
SE 17S 88	30	SW 9	600
SE 17S 89	30	SW 8	600
SE 17S 90	30	SW 7	600
SE 17S 91	30	SW 6	600
SE 17S 92	30	SW 5	600
SE 17S 93	30	SW 4	600
SE 17S 94	30	SW 3	600
SE 17S 95	30	SW 2	600
SE 17S 96	30	SW 1	600
SE 17S 97	30	SW 36	600
SE 17S 98	30	SW 35	600
SE 17S 99	30	SW 34	600
SE 17S 100	30	SW 33	600
SE 17S 101	30	SW 32	600
SE 17S 102	30	SW 31	600
SE 17S 103	30	SW 30	600
SE 17S 104	30	SW 29	600
SE 17S 105	30	SW 28	600
SE 17S 106	30	SW 27	600
SE 17S 107	30	SW 26	600
SE 17S 108	30	SW 25	600
SE 17S 109	30	SW 24	600
SE 17S 110	30	SW 23	600
SE 17S 111	30	SW 22	600
SE 17S 112	30	SW 21	600
SE 17S 113	30	SW 20	600
SE 17S 114	30	SW 19	600
SE 17S 115	30	SW 18	600
SE 17S 116	30	SW 17	600
SE 17S 117	30	SW 16	600
SE 17S 118	30	SW 15	600
SE 17S 119	30	SW 14	600
SE 17S 120	30	SW 13	600
SE 17S 121	30	SW 12	600
SE 17S 122	30	SW 11	600
SE 17S 123	30	SW 10	600
SE 17S 124	30	SW 9	600
SE 17S 125	30	SW 8	600
SE 17S 126	30	SW 7	600
SE 17S 127	30	SW 6	600
SE 17S 128	30	SW 5	600
SE 17S 129	30	SW 4	600
SE 17S 130	30	SW 3	600
SE 17S 131	30	SW 2	600
SE 17S 132	30	SW 1	600
SE 17S 133	30	SW 36	600
SE 17S 134	30	SW 35	600
SE 17S 135	30	SW 34	600
SE 17S 136	30	SW 33	600
SE 17S 137	30	SW 32	600
SE 17S 138	30	SW 31	600
SE 17S 139	30	SW 30	600
SE 17S 140	30	SW 29	600
SE 17S 141	30	SW 28	600
SE 17S 142	30	SW 27	600
SE 17S 143	30	SW 26	600
SE 17S 144	30	SW 25	600
SE 17S 145	30	SW 24	600
SE 17S 146	30	SW 23	600
SE 17S 147	30	SW 22	600
SE 17S 148	30	SW 21	600
SE 17S 149	30	SW 20	600
SE 17S 150	30	SW 19	600
SE 17S 151	30	SW 18	600
SE 17S 152	30	SW 17	600
SE 17S 153	30	SW 16	600
SE 17S 154	30	SW 15	600
SE 17S 155	30	SW 14	600
SE 17S 156	30	SW 13	600
SE 17S 157	30	SW 12	600
SE 17S 158	30	SW 11	600
SE 17S 159	30	SW 10	600
SE 17S 160	30	SW 9	600
SE 17S 161	30	SW 8	600
SE 17S 162	30	SW 7	600
SE 17S 163	30	SW 6	600
SE 17S 164	30	SW 5	600
SE 17S 165	30	SW 4	600
SE 17S 166	30	SW 3	600
SE 17S 167	30	SW 2	600
SE 17S 168	30	SW 1	600
SE 17S 169	30	SW 36	600
SE 17S 170	30	SW 35	600
SE 17S 171	30	SW 34	600
SE 17S 172	30	SW 33	600
SE 17S 173	30	SW 32	600
SE 17S 174	30	SW 31	600
SE 17S 175	30	SW 30	600
SE 17S 176	30	SW 29	600
SE 17S 177	30	SW 28	600
SE 17S 178	30	SW 27	600
SE 17S 179	30	SW 26	600
SE 17S 180	30	SW 25	600
SE 17S 181	30	SW 24	600
SE 17S 182	30	SW 23	600
SE 17S 183	30	SW 22	600
SE 17S 184	30	SW 21	600
SE 17S 185	30	SW 20	600
SE 17S 186	30	SW 19	600
SE 17S 187	30	SW 18	600
SE 17S 188	30	SW 17	600
SE 17S 189	30	SW 16	600
SE 17S 190	30	SW 15	600
SE 17S 191	30	SW 14	600
SE 17S 192	30	SW 13	600
SE 17S 193	30	SW 12	600
SE 17S 194	30	SW 11	600
SE 17S 195	30	SW 10	600
SE 17S 196	30	SW 9	600
SE 17S 197	30	SW 8	600
SE 17S 198	30	SW 7	600
SE 17S 199	30	SW 6	600
SE 17S 200	30	SW 5	600
SE 17S 201	30	SW 4	600
SE 17S 202	30	SW 3	600
SE 17S 203	30	SW 2	600
SE 17S 204	30	SW 1	600
SE 17S 205	30	SW 36	600
SE 17S 206	30	SW 35	600
SE 17S 207	30	SW 34	600
SE 17S 208	30	SW 33	600
SE 17S 209	30	SW 32	600
SE 17S 210	30	SW 31	600
SE 17S 211	30	SW 30	600
SE 17S 212	30	SW 29	600
SE 17S 213	30	SW 28	600
SE 17S 214	30	SW 27	600
SE 17S 215	30	SW 26	600
SE 17S 216	30	SW 25	600
SE 17S 217	30	SW 24	600
SE 17S 218	30	SW 23	600
SE 17S 219	30	SW 22	600
SE 17S 220	30	SW 21	600
SE 17S 221	30	SW 20	600
SE 17S 222	30	SW 19	600
SE 17S 223	30	SW 18	600
SE 17S 224	30	SW 17	600
SE 17S 225	30	SW 16	600
SE 17S 226	30	SW 15	600
SE 17S 227	30	SW 14	600
SE 17S 228	30	SW 13	600
SE 17S 229	30	SW 12	600
SE 17S 230	30	SW 11	600
SE 17S 231	30	SW 10	600
SE 17S 232	30	SW 9	600
SE 17S 233	30	SW 8	600
SE 17S 234	30	SW 7	600
SE 17S 235	30	SW 6	600
SE 17S 236	30	SW 5	600
SE 17S 237	30	SW 4	600
SE 17S 238	30	SW 3	600
SE 17S 239	30	SW 2	600
SE 17S 240	30	SW 1	600
SE 17S 241	30	SW 36	600
SE 17S 242	30	SW 35	600
SE 17S 243	30	SW 34	600
SE 17S 244	30	SW 33	600
SE 17S 245	30	SW 32	600
SE 17S 246	30	SW 31	600
SE 17S 247	30	SW 30	600
SE 17S 248	3		