

Township 14 N. Range 15 W. Mer. (Michigan)

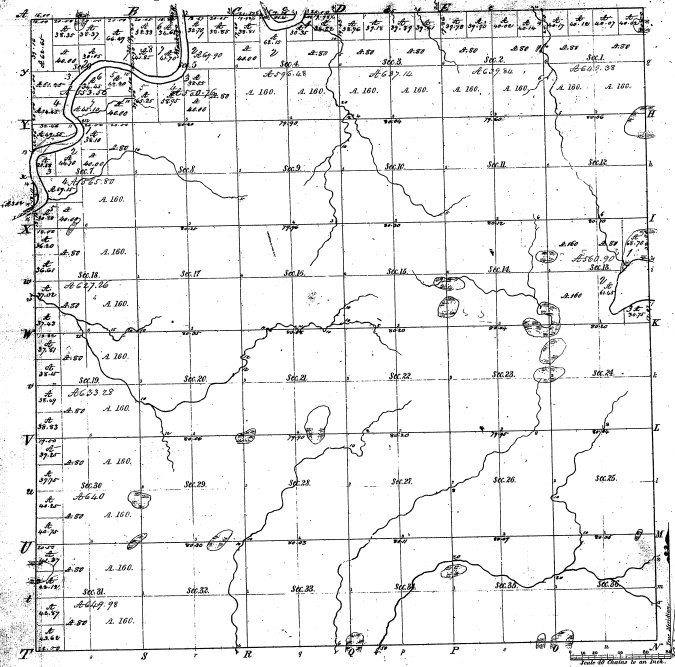

Meaders of Muskegon River part of a Sec.					
Point Course	Dist	Point Course	Dist	Point Course	Dist
<b>Muskegon River</b>					
1	100.00	S 100.00	100.00	S 100.00	100.00
2	100.00	S 100.00	100.00	S 100.00	100.00
3	100.00	S 100.00	100.00	S 100.00	100.00
4	100.00	S 100.00	100.00	S 100.00	100.00
5	100.00	S 100.00	100.00	S 100.00	100.00
6	100.00	S 100.00	100.00	S 100.00	100.00
7	100.00	S 100.00	100.00	S 100.00	100.00
8	100.00	S 100.00	100.00	S 100.00	100.00
9	100.00	S 100.00	100.00	S 100.00	100.00
10	100.00	S 100.00	100.00	S 100.00	100.00
11	100.00	S 100.00	100.00	S 100.00	100.00
12	100.00	S 100.00	100.00	S 100.00	100.00
13	100.00	S 100.00	100.00	S 100.00	100.00
14	100.00	S 100.00	100.00	S 100.00	100.00
15	100.00	S 100.00	100.00	S 100.00	100.00
16	100.00	S 100.00	100.00	S 100.00	100.00
17	100.00	S 100.00	100.00	S 100.00	100.00
18	100.00	S 100.00	100.00	S 100.00	100.00
19	100.00	S 100.00	100.00	S 100.00	100.00
20	100.00	S 100.00	100.00	S 100.00	100.00
21	100.00	S 100.00	100.00	S 100.00	100.00
22	100.00	S 100.00	100.00	S 100.00	100.00
23	100.00	S 100.00	100.00	S 100.00	100.00
24	100.00	S 100.00	100.00	S 100.00	100.00
25	100.00	S 100.00	100.00	S 100.00	100.00
26	100.00	S 100.00	100.00	S 100.00	100.00
27	100.00	S 100.00	100.00	S 100.00	100.00
28	100.00	S 100.00	100.00	S 100.00	100.00
29	100.00	S 100.00	100.00	S 100.00	100.00
30	100.00	S 100.00	100.00	S 100.00	100.00
31	100.00	S 100.00	100.00	S 100.00	100.00
32	100.00	S 100.00	100.00	S 100.00	100.00
33	100.00	S 100.00	100.00	S 100.00	100.00
34	100.00	S 100.00	100.00	S 100.00	100.00
35	100.00	S 100.00	100.00	S 100.00	100.00
36	100.00	S 100.00	100.00	S 100.00	100.00
37	100.00	S 100.00	100.00	S 100.00	100.00
38	100.00	S 100.00	100.00	S 100.00	100.00
39	100.00	S 100.00	100.00	S 100.00	100.00
40	100.00	S 100.00	100.00	S 100.00	100.00
41	100.00	S 100.00	100.00	S 100.00	100.00
42	100.00	S 100.00	100.00	S 100.00	100.00
43	100.00	S 100.00	100.00	S 100.00	100.00
44	100.00	S 100.00	100.00	S 100.00	100.00
45	100.00	S 100.00	100.00	S 100.00	100.00
46	100.00	S 100.00	100.00	S 100.00	100.00
47	100.00	S 100.00	100.00	S 100.00	100.00
48	100.00	S 100.00	100.00	S 100.00	100.00
49	100.00	S 100.00	100.00	S 100.00	100.00
50	100.00	S 100.00	100.00	S 100.00	100.00

10-37

Total number of Acres 22,653.37

Survey designated	By Whom Surveyed	Date of Contract	Amount of Survey	When Surveyed	How far and what the location of
Portage line	A. Campbell	May 21, 1836	24 3/4	1836	1836
Subdivisions	J. H. Miller	Apr 21, 1837	22 1/2	1837	1837

The above Report of Survey, 14 N. North of Range 15 West of the Principal Meridian Michigan is hereby approved to the full extent of the survey thereon, all in this Office which have been examined and approved.

Survey Grounds of  
 Section 10-37  
 P. P. Adams, Secy. Genl.

S. L. P. A.  
 E. P. I.